



←この「のぼり旗」がバス停の目印だよ!

今回の玉川ケヤキフェスの目玉

目玉その1 玉川ケヤキフェス専用 ケヤッキーバスを運行します!

ご高齢の方や、小さなお子様連れの方にもご利用いただけるように、当日だけの専用バスを運行します。

Aコース

- ① 神之原～粟沢～小泉 (約20分)
- ② 緑～南小泉～田道～中沢～小堂見 (約15分)

Bコース

- ① 小堂見～山田～穴山～菊沢 (約15分)
- ② 子之神～上北久保～北久保～神之原 (約20分)

注意事項—よくお読みください!

- *バスは10/7(日)のみの運行になります。
- *循環バスは、ビーナちゃんバスの車両を利用します。
- *乗車、降車は明記したバス停の他、合図していただければバス路線上どこでも乗車、降車が可能です。
- *座席数に限りがありますので、全ての座席をお年寄りの方、からだの不自由な方、乳幼児をお連れの方、妊娠している方などの優先席としてご利用ください。ただし、座席が空いていればどなたでもご利用いただけます。
- *詳しくは同時配布のケヤッキーバス案内チラシをご覧ください。
- *運行に関するお問い合わせは、下記玉川地区コミュニティセンターまで。

運賃無料



目玉その2 諏訪中央病院とのコラボ企画!

【ママカフェ】コミュニティセンター 1階和室にて 12:00-15:00

テーマ: みんなで“我が家の食”をはなそう! *どんなことでも気軽にのびのびとおはなしができる場です。

- ・12:30-12:45 『我が家は大丈夫? ~ママと子どもの食のはなし~』鈴木靖子さん(諏訪中央病院産婦人科医師)
- ・12:45-14:40 テーブルトーク: カフェTime *アドバイザー: 医師・助産師(壬生正子さん)・栄養士・保育士



【ほろ酔いカフェ】大体育館 玉川EXPO 健康福祉のつどいにて 11:00-15:00

諏訪中央病院の先生と一緒にお茶を飲みながら、健康食を食べながら健康談義しませんか?

- ・11:00-11:40 玉川ほろ酔い健康講座 ~病院では決して教えてくれない健康の秘訣~
~ほろ酔い座談会から見える各区の特色~
- ・13:30-14:10 病気の名探偵クイズ ~その症状、病院に行くべき? 行く必要なし?~



かわいい!



アンケートにこたえと「ケヤッキー缶バッジ」がもらえるよ!

みなさんから寄せられた声を次回の玉川ケヤキフェスに活かします。
アンケート用紙は、玉川EXPO入口(大体育館)・キッズナーランド2階入口(小体育館2階)・玉川ケヤキフェス本部(コミュニティセンター)にて配布と回収をおこなっておりますので、ぜひご協力ください。

玉川ケヤキフェスは玉川地区コミュニティ運営協議会加盟団体のみなさんによって運営されています

- | | | |
|-------------------|-------------------------------|---|
| 区長会・自主防災組織 | 地区社会福祉協議会 | 子育て部会 |
| 分館長主事連絡会 | 玉川ボランティアの会 / 民生児童委員協議会 | のびのび館運営委員会 / 子ども会育成会 / 民生児童委員・主任児童委員 |
| 環境部会 | 女性の会 / 保健指導員会 / 日赤奉仕団 / 玉川遺族会 | 玉川・小泉・どんぐり保育園保護者会 / 玉川小学校PTA / 東部中学校PTA |
| 環境自治会 / 穴山区弓振川愛護会 | 食生活改善推進協議会 / スポーツリーダー | 玉川・小泉・どんぐり保育園 / 玉川小学校 / 東部中学校 |
| 粟沢区上川愛護会 | 福祉推進委員連絡会 / 東部保健福祉サービスセンター | 小泉山体験の森創造委員会 / 多留姫文学自然の里創造委員会 |
| 茅野市消防団玉川分団・防犯組合 | | 読書推進の会 / じゃがいもの会 / 少年育成委員 / 更正保護女性会 |
| | | スポーツ少年団 / 玉川オヤジの会 |

駐車場の案内 駐車場は、玉川小学校校庭北側 / 玉川小学校プール南側 / 玉川保育園 / 玉川どんぐり保育園 / 茅野消防署 / そねっこ横 / 玉川小梅園(小堂見)となります。駐車場スペースが限られているため、できるだけ乗り合いや徒歩でご来場ください。特に飲酒される方はご配慮ください。

問合せ先 玉川地区コミュニティセンター

Tel: 0266-71-1605 E-mail: tamagawa.bo@city.chino.lg.jp

Facebook 玉川地区コミュニティ!



*当日は、当運営協議会の活動記録および広報等への活用目的で写真・動画の撮影を行う予定です。ご了承ください。

Tamagawa Keyaki Fes 2018

玉川ケヤキフェス

みんなが かがやく! みんなが つながる!



ハグしようよ

手をつなごうよ

玉川の魅力再発見! 楽しさいっぱいの玉川ケヤキフェス

(第11回 玉川コミュニティまつり)

2018年10月7日(日) 10:00-15:00 (雨天一部中止)

玉川小学校ケヤキ並木歩行者天国 / 大体育館 / 小体育館 / 校庭 / 玉川地区コミュニティセンター
オープニングイベント / 玉川EXPO / ケヤキカフェ / ケヤキライブ / 玉川マルシェ / お祭り屋台 / こどもの国キッズナーランド

主催: 玉川地区コミュニティ運営協議会

問合せ先: 玉川地区コミュニティセンター Tel: 0266-71-1605

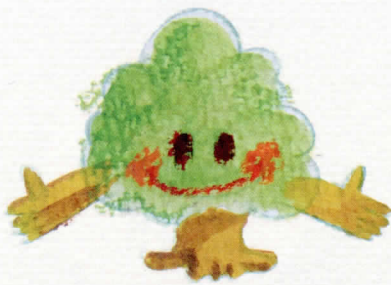

ケヤッキーだよ！よろしくね！

ケヤキ並木の歩行者天国に全員集合！

玉川のセルリ、お店、人、風景、仕事…
今まで知らなかった玉川の魅力を再発見！
玉川のシンボル、ケヤキ並木をまん中にして
みんなでおいっさり楽しもう！



オープニング

大体育館 10:00-10:45

【アトラクション】

- ・玉川小学校小合唱団
- ・東部中学校吹奏楽部
- ・東海大学付属諏訪高等学校チアリーディング部

玉川EXPO 大体育館

【玉川再発見!】 11:00-15:00

玉川にはいろんな団体や事業所、
魅力的な人や伝統文化がいっぱい
お宝にふれて体験して、玉川の魅力を再発見しましょう！

〈事業所出展〉 (五十音順)

- ・小池ドライ (シミ抜き実演) *お一人様1点持込み1ヶ所のみ無料でシミ抜き
- ・桜ハウス (介護相談)
- ・STUDIO KOBA (音響施設操作実演) *ケヤキライブにて実演
- ・瀬澤実業 (工芸品等販売)
- ・ダイナ楽器 (ギター等製品展示)
- ・大和生物研究所・笹離宮 (ササヘルズ製品展示)
- ・ふくろうSUWA (福祉事業所: 手芸品等販売)
- ・マルイ産業 (量表でコースター & ミニ畳づくり) *材料費のみ有料
- ・三菱自動車販売 (電気自動車からケヤキライブの電源供給)
- ・木工房うしやま (オルゴールの音体験)

〈各区出展〉

- ・共同出展: 玉川獅子頭サミット (六山区・菊沢区・中沢区・山田区伝統の獅子頭展示)
- ・山田区: 信州のこぎり展示・販売・試し切り (金山講)
- ・中沢区: 犬養毅元首相の直筆書展示
- ・神之原区: 区民による水墨画・油絵・掛軸・鹿角装飾品・手芸品等展示
- ・北久保区: 区民による紙細工展示
- ・子之神区: 区民による絵画展示
- ・菊沢区: 菊沢写真倶楽部展示
- ・穴山区: 穴山区歴史研究会 村芝居「綺羅」舞台衣装展示
- ・小泉区: 小泉のお宝と長持ち展示
- ・小堂見区: 区民陶芸教室作品展示
- ・緑区: 区民によるクラフト製品販売

〈団体出展〉

- ・ユニバーサル・サポートすわ: 信州あいサポート研修 / JINRIKI 体験・介護タクシー展示 (屋外)
- ・エコわくわくサークル: 会員制作の駕籠クラフト展示
- ・ばらの会: 会員制作の絵画展示
- ・小泉山体験の森創造委員会: 活動展示
- ・多留姫文学自然の里: 活動展示
- ・玉川運協: ケヤッキーが生まれたよ! きずなプラン・コミュニティだより展示

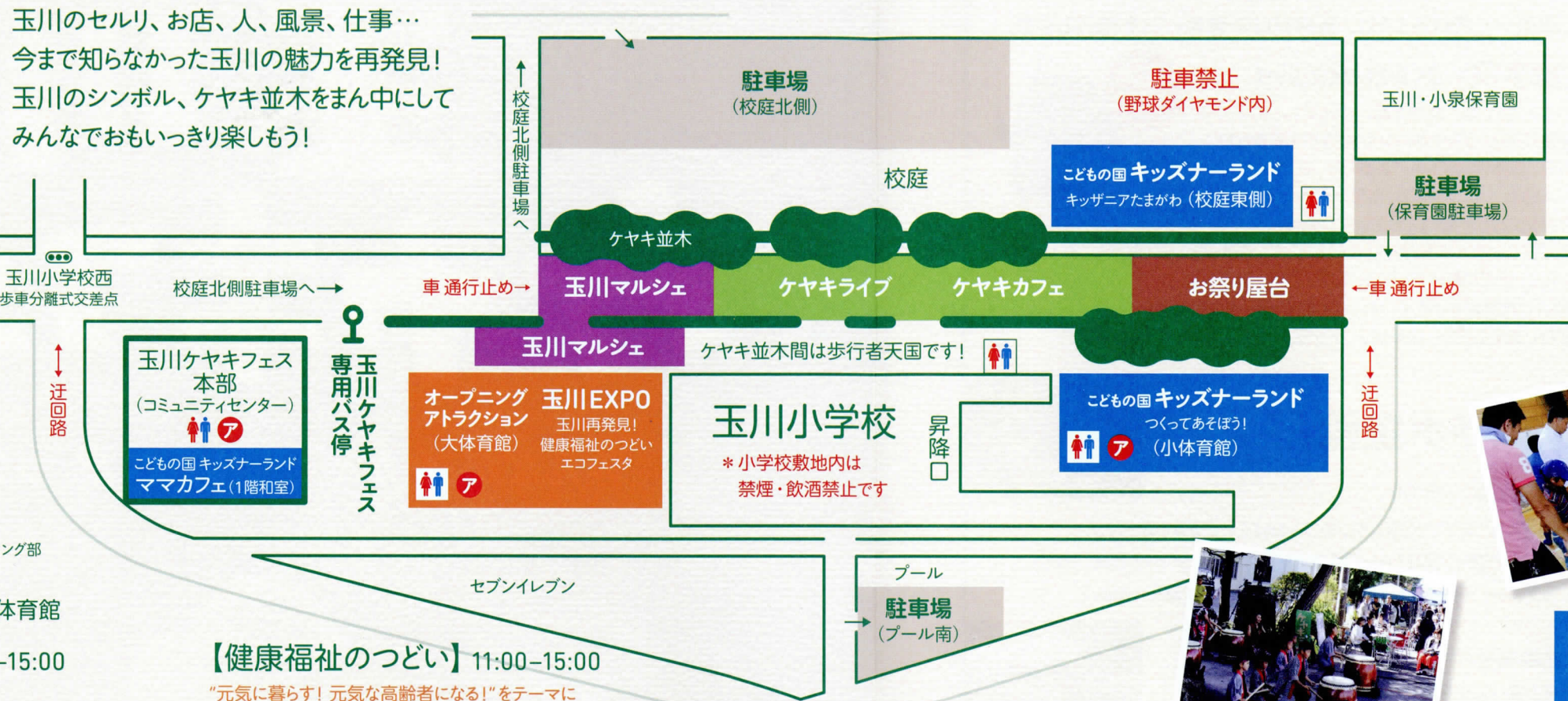

【健康福祉のつどい】 11:00-15:00

“元気に暮らす! 元気が高齢者になる!”をテーマに
諏訪中央病院が全面協力
元気に楽しく暮らすヒントを見つけましょう!

〈ほろ酔いカフェ〉

- ・11:00-11:40 玉川ほろ酔い健康講座
～病院では決して教えてくれない健康の秘訣～
～ほろ酔い座談会から見える各区の特色～
- ・13:30-14:10 病気の名探偵クイズ
～その症状、病院に行くべき? 行く必要なし?～
- ・各区ほろ酔い座談会パネル展
- ・健康に良い食材を使った料理の試食: 食生活改善推進委員会
- ・炊き出し訓練、非常食試食 (屋外): 日赤奉仕団
- ・健康測定コーナー (体脂肪 / ロコモチェック / 血管年齢 / 俊敏性年齢測定)
- ・骨密度測定: 梶原乳業
- ・体力測定コーナー (開眼片足立ち / 最大歩幅 / 下肢筋力 / 握力測定)
- ・諏訪中央病院紹介展示: 諏訪中央病院広報
- ・お楽しみマジックショー (神之原)

〈癒しのコーナー〉

- ・のぞみ施術院 (骨盤調整: 施術有料)
- ・やわらか整体 (整体: 施術有料)
- ・ボディケアあな (足つぼマッサージ: 施術有料)
- ・よろず相談処 おむすび (ハンドマッサージ: 体験無料)
- ・メナードサロンピナスラビエ茅野 (ハンドマッサージ: 体験無料)
- ・JHASアロマスクール (ルームスプレー作り体験: 材料費有料) (ストレスセルフケア: 体験無料)

【エコフェスタ】 11:00-15:00

“捨てればゴミ、活かせば資源”
環境問題を身近なこととして取り組みましょう!

- ・リサイクルクイズ「私たち困っています」 (正解者に景品進呈)

玉川マルシェ (有料)

ケヤキ並木歩行者天国 10:00-15:00

玉川にまつわる特産品の販売で
玉川の魅力を再発見!

〈出店者〉

- ・JA・玉川セルリPJ (玉川セルリ / ブロッコリー / キャベツ)
- ・萬年屋 (和菓子)
- ・プチドール (パン)
- ・女性の会 (採れたて野菜 / 生花 / ドライフラワー販売)
- ・ひまわり作業所 (クッキー / 布・革・木工製品)
- ・ベールクラブ (ベール)
- ・小林豆腐工房 (木綿豆腐 / 厚揚げ / おから)
- ・acot (駄菓子 / 玩具)
- ・POCCO & 優art (羊毛雑貨 / アロマワックスバー / アクセサリー)
- ・mignon (雑貨 / ピアス / イヤリング / ネックレス)
- ・玉川マルシェ軽トラ市 出店者 他
- ・小笠原商店 (穴山ゆかりの寒天)
- ・ジャム382 (ジャム)
- ・やままる (海苔 / お茶 / 落花生)
- ・ALIKA (フラワーフレーム・アクセサリー・ピンメリ・花苗)

ケヤキカフェ (有料)

ケヤキ並木歩行者天国 10:00-15:00

玉川ゆかりの飲食店がおいしさをお届けします!

〈出店者〉

- ・そねっこ (生ビール / 豚バラ煮込み / 生ハーブソーセージ / ソフトドリンク)
- ・大麦小麦 (カレー / スコーン / パウンドケーキ / セルリパイ / 焼き菓子 / クラフトビール他)
- ・Very (おさつどーなつ / プリン / パンナコッタ)
- ・百坊 (トマト巻 / つげめん / おつまみ各種 / 豚汁 / プチスイーツ)
- ・こふく (塩親子丼 / メロンプリン / ビンビール)
- ・caffe'Val Bagni (信州牛サーロインステーキ串 / 信州ポーク串 / 各種丼ぶり / 生ビール)
- ・つえつきや (豚肉・鶏肉プレート料理 / 内臓唐辛子)
- ・山田商店 (焼き鳥 / コロッケ / 焼きそば)
- ・ながた屋 (モン煮)
- ・玉川マルシェ軽トラ市 出店者
- ・餃子の焼吉 (焼餃子 / バリバリチーズ餃子)
- ・藝科縄文農園 (もちフライ / 揚げパン / コロッケ / ハムカツ / からあげ)

ケヤキライブ

ケヤキ並木歩行者天国 11:00-15:00

玉川ゆかりの音楽活動をする方々が
ホコ天を盛り上げます!

〈出演者〉

- ・消防団玉川分団ラッパ隊 (ラッパ演奏)
- ・柳沢孝夫 (ギター弾き語り) ・Natsu (ポップス演奏)
- ・玉川太鼓 (太鼓演奏) ・モンタナ・キング (ヒーリングミュージック)
- 〈音響: STUDIO KOBA〉

この印のある建物の入り口付近にアンケート用紙があるよ!



掲載写真は
2000人以上が集った
前回の玉川ケヤキフェスの様子です



子どもの国 キッズナーランド

【つくってあそぼう!】 小体育館 12:00-15:00

楽しくつくってあそんで、地域の人とつながろう!

- ・万華鏡 / あけてはいけない! / ひっくりかエール
- ・玉川小学校・3保育園のコラボによるあてゲーム
- ・東部中学校技術家庭科部による各種体験コーナー
- ・東海大諏訪高校科学部によるサイエンスショー

【キッズニアたまがわ】 校庭東側 12:00-15:00

本物に乗ってお仕事体験ができるよ!

- ・バトカー乗車体験 (茅野警察署)
- ・白バイ乗車体験 (交通機動隊)
- ・消防自動車乗車体験・消火器体験・放水体験 (玉川分団)
- ・高所作業車乗車体験 (ココロス)
- ・ショベルカー操作体験 (丸山建設)

諏訪中央病院コラボ

【ママカフェ】 コミュニティセンター 12:00-15:00

みんなで“我が家の食”をはなそう!

- ・12:30-12:45 「我が家は大丈夫? ～ママと子どもの食のはなし～」
鈴木靖子さん (諏訪中央病院産婦人科医師)
- ・12:45-14:40 テーブルトーク: カフェTime
*各テーブルには、医師・助産師 (壬生正子さん) ・栄養士・
保育士などのアドバイザーが待っています
*興味のある・複数のテーブルに参加できます
*「うちもそうだった!」先輩ママの話や、ばあばの知恵袋も

お祭り屋台 (有料)

ケヤキ並木歩行者天国 10:00-15:00

みんな大好き! 祭りといえばやっぱり屋台!

〈出店者〉

- ・露天商組合 (クレープ / かき氷 / からあげ / 焼きそば / タコ焼き)

*出演・出品・出店者は変更になる場合があります。ご了承ください。